

# 日本語オンラインテストの概要

ภาพรวมการทดสอบภาษาญี่ปุ่นออนไลน์

— **J**apanese **O**nline **T**est (JOT) —

法務省出入国在留管理庁認定

ได้รับการรับรองโดยสำนักงานตรวจคนเข้าเมือง กระทรวงยุติธรรมญี่ปุ่น

一般社団法人グローバル共生社会推進機構 (略称:GISPA)

GLOBAL INCLUSIVE SOCIETY PROMOTION ASSOCIATION

# JOT法務省出入国在留管理庁認定

ได้รับการรับรองโดยสำนักงานตรวจคนเข้าเมือง กระทรวงยุติธรรมญี่ปุ่น

在留資格「留学」における日本語能力に関し  
「日本語教育の参照枠」のA2相当以上のレベルであることを証明するための試験

令和6年3月11日現在

試験名	A2相当以上のレベル	試験実施機関
日本語能力試験	N4以上	独立行政法人国際交流基金会 公益財団法人日本語教育支援協会
J-TEST 実用日本語検定	2級以上	日本語検定協会/J-TEST事務局
JLPT (Japanese Language Proficiency Test)	JLPT 4級以上	一般社団法人国際日本語能力検定機構
STBJ 標準ビジネス日本語検定	2級以上	一般社団法人国際日本語能力検定機構
TOPJ 実用日本語運用能力試験	初級スーパー2級以上	独立行政法人アジア国際交流推進財団
日本語NAT-TEST	4級以上	株式会社専門教育出版日本語NAT-TEST運営委員会
J-Check (生活・職業日本語検定)	A2.2 (準中級) 以上	公益財団法人国際人財開発機構
JPT 日本語能力試験	370点以上	一般社団法人日本語能力試験実施委員会
日本語オンラインテスト	JT4以上	一般社団法人グローバル共生社会推進機構

## 日本語オンラインテスト (JOT) 法務省出入国在留管理庁認定

การทดสอบภาษาญี่ปุ่นออนไลน์ (JOT)

ได้รับการรับรองโดย สำนักงานตรวจคนเข้าเมือง กระทรวงยุติธรรมญี่ปุ่น

URL: <https://www.moj.go.jp/isa/content/001370592.pdf>

# ISMS 認証登録書

หนังสือรับรองการขึ้นทะเบียนมาตรฐาน ISMS



## 認証登録書

(情報セキュリティマネジメントシステム)

**QFS MANAGEMENT SYSTEMS LLP**

一般社団法人グローバル共生社会推進機構

東京都国分寺市南町3-11-7 吉田ビル 3 階

貴組織のマネジメントシステムが以下の規格に適合していることを証明します。

**ISO/IEC 27001:2022**

本認証登録書は、以下の製品またはサービスに対して有効です。

外国人向け日本語能力試験の開発管理、運営に関する教育サービスの提供

Ref. - Control Set Source-SOA-GISPA, Version: 1.1; dated: 29.07.2024

認証登録番号: SCC/INT/2412GN/9016

サーベイランス審査期限: 15.11.2025

初回認証日: 16.12.2024

再認証審査期限: 15.12.2027

認証決定日: 16.12.2024

有効期限: 15.12.2025

Director:  Date: 16.12.2024

The validity of certificate is subject to regular surveillance audit on or before above mentioned dates and its only valid after successful surveillance with continuation letter issued by QFS. It is issued subject to the continued availability of access at any time and without notice to the above named organization's premises for the purpose of assessment and surveillance regarding the standard named above and QFS terms and conditions.



QFS MANAGEMENT SYSTEMS LLP

A-27/H, Sector-16, Noida-201301, U.P., India  
www.qfscerts.com  
email.admin@qfscerts.com

Accredited by Standards Council of Canada

## CERTIFICATE OF REGISTRATION

(Information Security Management System)

**QFS Management System LLP**

This is to certify that the management system of

Global Inclusive Society Promotion Association (GISPA)  
3rd Floor, Yoshida Building, 3-11-7 Minami-cho, Kokubunji, Tokyo, Japan

has been assessed and found to comply with the requirements of

**ISO/IEC 27001:2022**

This certification is valid for the following scope:

Provision of educational services related to the development, management, and operation of the Japanese language proficiency test for foreign individuals.

Certification Details:

Reference: Control Set Source-SOA-GISPA, Version: 1.1, Dated: 29.07.2024

Certification Registration Number: SCC/INT/2412GN/9016

Initial Certification Date: 16.12.2024

Certification Decision Date: 16.12.2024

Expiration Date: 15.12.2025

Surveillance Audit Due Date: 15.11.2025

Recertification Audit Due Date: 15.12.2027

This certificate remains valid only upon successful completion of regular surveillance audits conducted before the specified due dates. Continued validity is subject to compliance with the terms and conditions of the certifying body.

Issued By:

**QFS MANAGEMENT SYSTEMS LLP**

A-27/H, Sector-16, Noida-201301, U.P., India

Website: [www.qfscerts.com](http://www.qfscerts.com)

Email: [admin@qfscerts.com](mailto:admin@qfscerts.com)

Accredited by the Standards Council of Canada

Authorized Signature: \_\_\_\_\_ Date: 16-12-2024

# JOT 受験風景

บรรยากาศการสอบ JOT

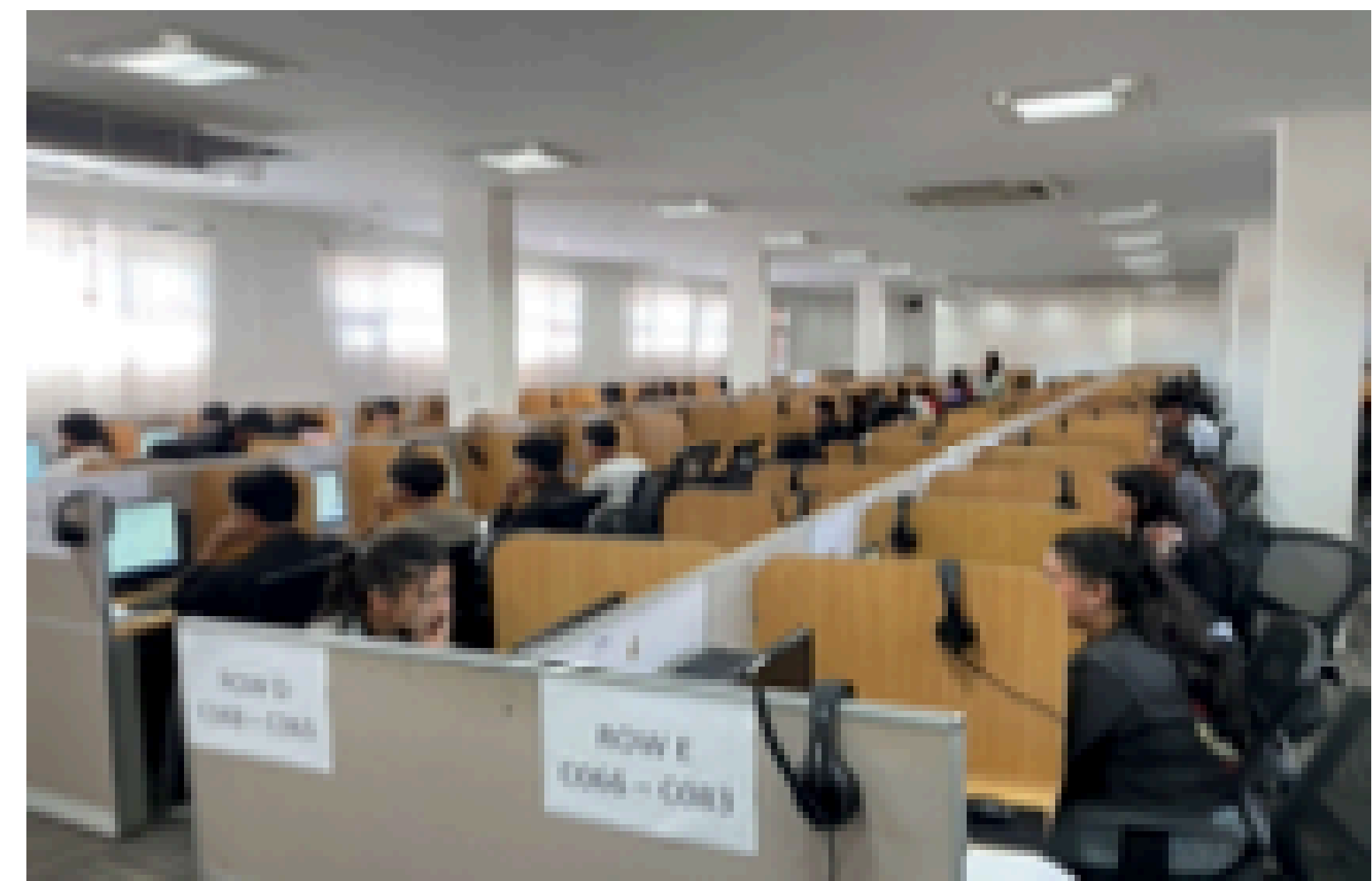
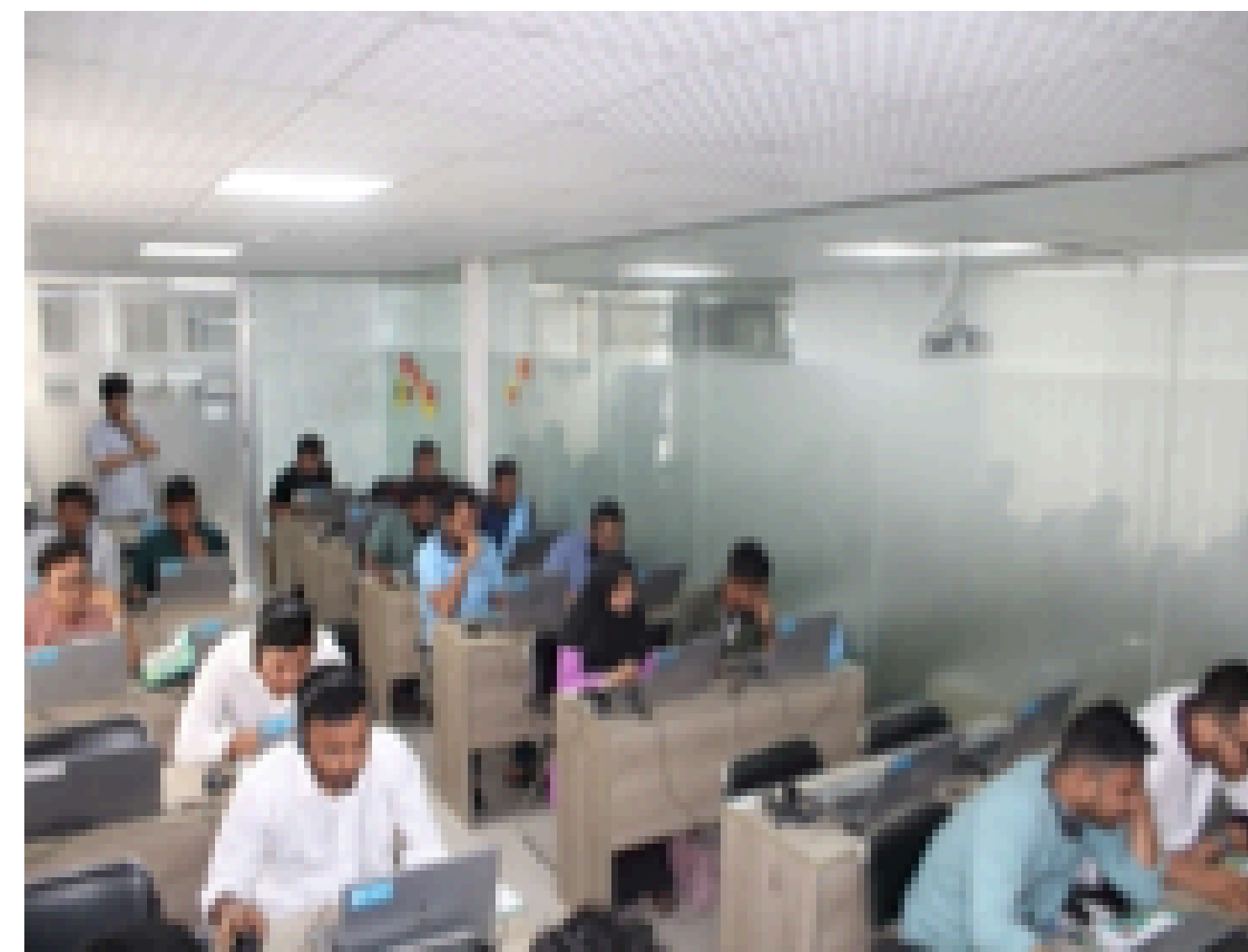
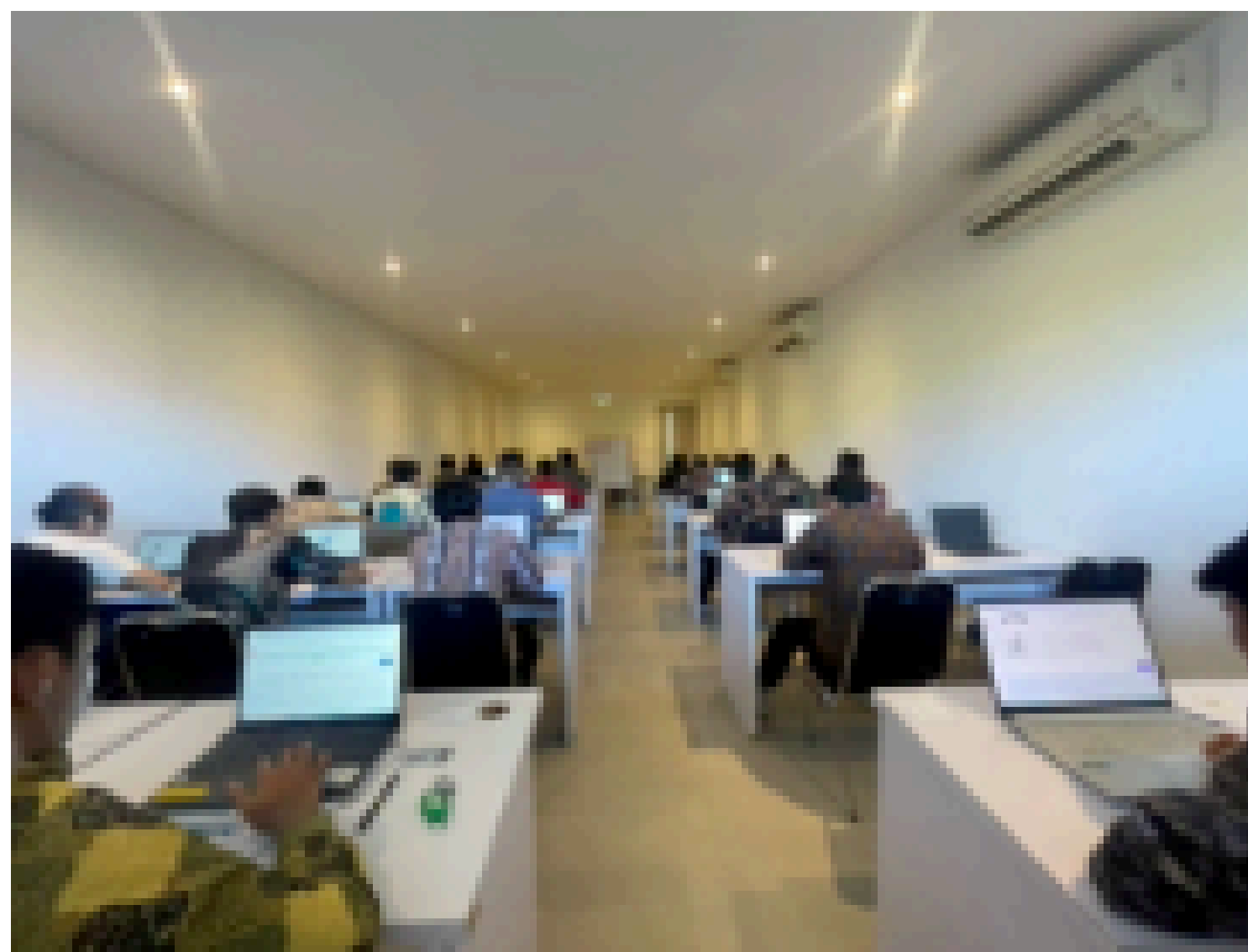
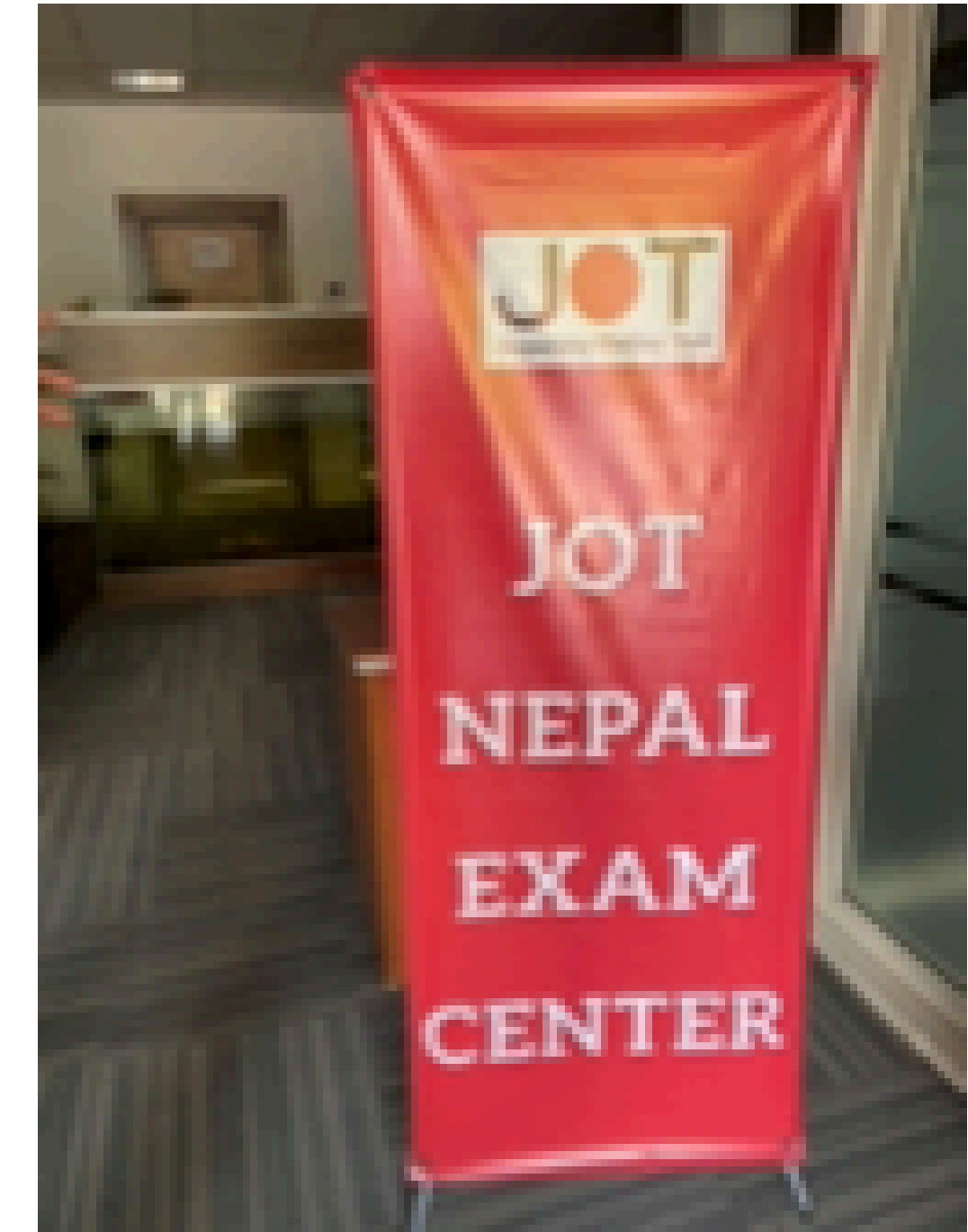

# JOT 概要

JOT ภาพรวม

試験名 ชื่อการสอบ	日本語オンラインテスト การทดสอบภาษาญี่ปุ่นออนไลน์
ชื่อภาษาอังกฤษ 英語名	JAPANESE ONLINE TEST (ตัวย่อ: JOT) <b>Japanese Online Test</b> (略称: <b>JOT</b> ジェイオーティー)
วิชาที่สอบ 試験科目	คลังคำศัพท์, ไวยากรณ์, การอ่าน, การฟัง 文字語彙、文法、読解、聴解
ระดับการสอบ 試験レベル	แบ่งเป็น 5 ระดับ ตั้งแต่ JT5 (ระดับต้น) ถึง JT1 (ระดับสูง) <b>JT 5</b> (初級) から <b>JT 1</b> (上級) までの5段階で認定
เวลาสอบ 試験時間	80 นาที ถึง 120 นาที (ขึ้นอยู่กับระดับ) 80分～120分(レベルによって異なる)
ค่าธรรมเนียมการสอบ 受験料	900บาท ทุกๆระดับ

### 1. เป็นการสอบแบบ CBT ... “เมื่อไรก็ได้” “ที่ตรงก็ได้”



JOT แตกต่างจากการสอบวัดระดับภาษาญี่ปุ่นแบบดั้งเดิมที่เป็นการสอบด้วยกระดาษ โดยเป็นการสอบ CBT (COMPUTER-BASED TESTING) ที่ใช้คอมพิวเตอร์หรืออุปกรณ์ในการสอบ ดังนั้น โดยหลักการแล้วสามารถสอบได้ “เมื่อใดก็ได้” “ที่ใดก็ได้” และ “ที่ตรงก็ได้” แม้ในกรณีที่ไม่สามารถเดินทางไปสอบได้ ก็สามารถสอบได้จนกว่าจะสอบผ่าน

### 2. การติดตั้งระบบยืนยันตัวตนด้วยการจดจำใบหน้าอย่างครบถ้วน

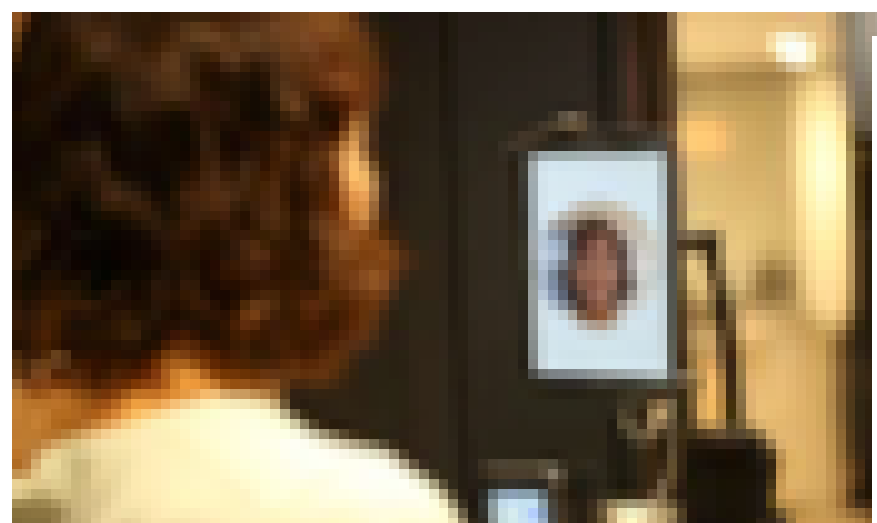

JOT ได้นำระบบการยืนยันตัวตนรุ่นใหม่ล่าสุดมาใช้ ด้วยการนำระบบนี้มาใช้ ทำให้สามารถตรวจสอบได้อย่างถูกต้องว่าผู้เข้าสอบเป็นจริงหรือไม่ เพื่อป้องกัน การสอบแทน และ การทุจริตในการสอบ

### 3. สามารถตรวจสอบระดับความเข้าใจ “วัฒนธรรมญี่ปุ่น” ได้ด้วย

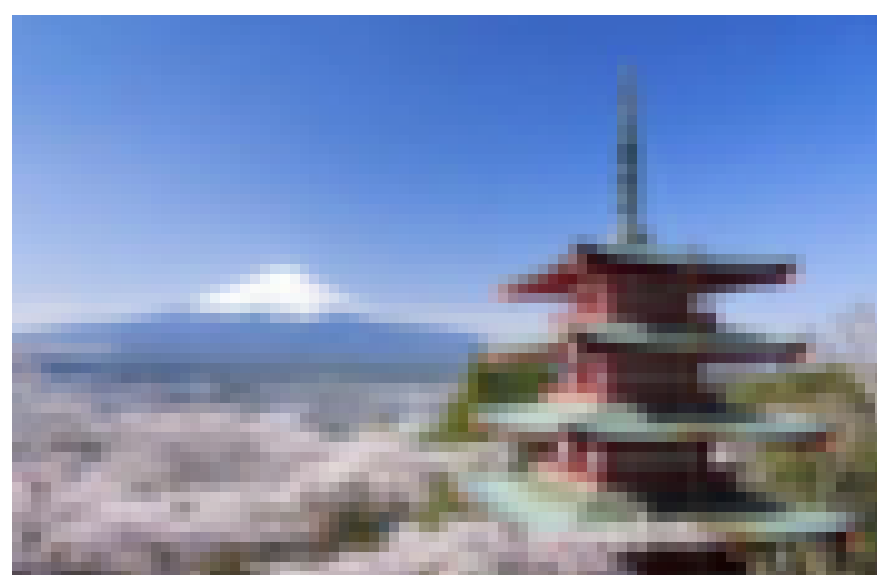

JOT ได้จัดทำวิชา “ความเข้าใจวัฒนธรรมญี่ปุ่น” ขึ้น เพื่อให้ทุกคนสามารถปรับตัวเข้ากับสังคมท้องถิ่นของญี่ปุ่น ศึกษาเล่าเรียน และทำงานได้อย่างมั่นใจ

### 4. การบูรณาการร่วมกับระบบ E-LEARNING ภาษาญี่ปุ่น



จุดเด่นสำคัญของ JOT คือ การเชื่อมโยงกับระบบอีเลิร์นนิง “JLEARNING” ที่จัดทำขึ้นตามมาตรฐานการสอบ ดังนั้น แม้ว่าบริเวณใกล้ที่คุณอยู่จะไม่มีโรงเรียนสอนภาษาญี่ปุ่นหรือครูผู้สอนภาษาญี่ปุ่นที่เหมาะสม คุณก็ยังสามารถใช้ “JLEARNING” เพื่อ เรียนรู้ด้วยตนเอง พร้อมทั้งพัฒนาทักษะภาษาญี่ปุ่นให้สูงขึ้นได้

# JOT 試験科目・試験時間

JOT รายวิชาที่สอบ • เวลาในการสอบ

レベル ระดับ	試験科目(試験時間)		
	試験 I วิชาที่สอบ (เวลา)	試験 II วิชา II	รวมเวลา Total
JT1	文字語彙・文法・読解 (65分) คลังคำศัพท์ • ไวยากรณ์ • การอ่าน (65 นาที)	聴解(55分) การฟัง (55 นาที)	120分 120 นาที
JT2	文字語彙・文法・読解 (60分) คลังคำศัพท์ • ไวยากรณ์ • การอ่าน (60 นาที)	聴解(50分) การฟัง (50 นาที)	110分 110 นาที
JT3	文字語彙・文法・読解 (55分) คลังคำศัพท์ • ไวยากรณ์ • การอ่าน (55 นาที)	聴解(40分) การฟัง (40 นาที)	95分 95 นาที
JT4	文字語彙・文法・読解 (50分) คลังคำศัพท์ • ไวยากรณ์ • การอ่าน (50 นาที)	聴解(40分) การฟัง (40 นาที)	90分 90 นาที
JT5	文字語彙・文法・読解 (45分) คลังคำศัพท์ • ไวยากรณ์ • การอ่าน (45 นาที)	聴解(35分) การฟัง (35 นาที)	80分 80 นาที

# JOT 試験内容 言語知識 (文字語彙・文法)

JOT เนื้อหาการสอบ ความรู้ทางภาษา (คำศัพท์ • ตัวอักษร • ไวยากรณ์)

## 【言語知識 (文字語彙)】 【ความรู้ทางภาษา (คำศัพท์/ตัวอักษร)】

หมวดหมู่	เนื้อหา	JT5	JT4	JT3	JT2	JT1
ฮิรางานะ • คาตากานะ • ตัวเลข	สามารถเข้าใจวิธีการอ่านและการเขียนฮิรางานะ คาตากานะ และตัวเลขได้อย่างถูกต้อง	○				
คันจิ (วิธีการอ่าน)	สามารถเข้าใจวิธีการอ่านคันจิได้อย่างถูกต้อง	○	○	○	○	○
คันจิ (วิธีการเขียน)	สามารถเข้าใจวิธีการเขียนคันจิได้อย่างถูกต้อง		○	○	○	○
ความเข้าใจคำศัพท์	สามารถเข้าใจความหมายของคำศัพท์ได้	○	○	○	○	○
การใช้คำศัพท์	สามารถใช้คำศัพท์ได้อย่างเหมาะสม	○	○	○	○	○
การใช้คำศัพท์	สามารถแทนที่คำหรือประโยคด้วยสำนวนที่มีความหมายเหมือนกันได้			○	○	○

## 【言語知識 (文法)】 【ความรู้ทางภาษา (ไวยากรณ์)】

หมวดหมู่	เนื้อหา	JT5	JT4	JT3	JT2	JT1
ความเข้าใจไวยากรณ์	เข้าใจความหมายของประโยคและรูปแบบไวยากรณ์	○	○	○	○	○
การใช้ไวยากรณ์	สามารถใช้ไวยากรณ์ในประโยคและการสนทนาได้	○	○	○	○	○
การแยกแยะไวยากรณ์	แยกแยะและใช้โครงสร้างทางไวยากรณ์ที่ซับซ้อนได้		○	○	○	○

# JOT 試験内容 言語知識(読解)

JOT เนื้อหาการสอบ ความรู้ทางภาษา (การอ่าน)

## 【読解】 【การอ่าน】

หมวดหมู่ / ประเภท		เนื้อหา	JT5	JT4	JT3	JT2	JT1
การอ่านจับใจ ความของบทความ	การเข้าใจเนื้อหา (ข้อความสั้น • ข้อความยาว)	สามารถอ่านบทความเชิงตรรกะ และเข้าใจเนื้อหาของ คำอธิบายหรือสาระสำคัญของเรื่องราวได้		○	○	○	○
	การเข้าใจประเด็นสำคัญ (ข้อความสั้น • ข้อความยาว)	สามารถอ่านบทความเชิงอัตวิสัย และเข้าใจข้อคิดเห็น ของผู้เขียนหรือใจความสำคัญของบทความได้	○	○	○	○	○
	การทำความเข้าใจ แบบบูรณาการ	สามารถอ่านบทความจากหลายมุมมองโดย การเปรียบเทียบ และเข้าใจจุดร่วมและจุดต่างได้					○
การอ่านทำ ความเข้าใจข้อมูล	การค้นหาข้อมูล	สามารถค้นหาข้อมูลที่จำเป็น จากแหล่งข้อมูลได้	○	○	○	○	○
	การประมวล ผลข้อมูล	สามารถจัดระเบียบความคิดเห็นและ ข้อมูลจากมุมมองที่แตกต่างกันได้	○	○	○	○	○

# JOT 試験内容 聴解

## JOT เนื้อหาการสอบ การฟัง

### 【聴解】 [การฟัง]

カテゴリー		内容	JT5	JT4	JT3	JT2	JT1
การฟังบทสนทนา / การฟังคำพูด (ของตัวละครหรือผู้พูด)	การใช้ถ้อย คำพูด	สามารถฟังและเข้าใจสถานการณ์ และพูดตอบโต้ได้อย่างเหมาะสมตามสถานการณ์นั้น	<input type="radio"/>	<input type="radio"/>	<input type="radio"/>	<input type="radio"/>	<input type="radio"/>
	การใช้ภาษา สนทนา	สามารถฟังและเข้าใจสิ่งที่คู่สนทนาพูด และพูดตอบโต้ได้อย่างเหมาะสม	<input type="radio"/>	<input type="radio"/>	<input type="radio"/>	<input type="radio"/>	<input type="radio"/>
การฟังเรื่องราว / การฟังบทสนทนา	การประเมินผล การฟังโดยรวม	สามารถฟังข้อความที่มีความต่อเนื่องพร้อมกับดูข้อมูล ตัวอักษร และจับใจความสำคัญที่จำเป็นได้	<input type="radio"/>	<input type="radio"/>	<input type="radio"/>	<input type="radio"/>	<input type="radio"/>
	การฟัง (ความเข้าใจภารกิจ/ งานที่ได้รับมอบหมาย)	สามารถฟังข้อความที่มีความต่อเนื่อง และจับใจความสำคัญที่จำเป็นได้	<input type="radio"/>	<input type="radio"/>	<input type="radio"/>	<input type="radio"/>	<input type="radio"/>
	การฟัง (ความเข้าใจโดยสรุป / ความเข้าใจภาพรวม)	สามารถฟังข้อความที่มีความต่อเนื่อง แล้วเข้าใจหัวข้อ ประเด็นสำคัญ และบริบทของการสนทนาได้				<input type="radio"/>	<input type="radio"/>

# 試験科目画面

หน้าจอวิชาสอบ

Japanese Online Test

The screenshot displays the 'Japanese Online Test' interface. At the top, there are navigation links for 'Home' and 'My Page', and a user greeting 'Hello 小山真之.' with a 'Logout' button. A red banner in the center reads '\*\*\* 編集者モード \*\*\*'. Below this, two test categories are listed, each with a 'START' button:

- Vocabulary + Reading**: 50 questions, 00:45:00
- Listening**: 24 questions, 00:35:00

At the bottom left, the copyright information '2024 © Gepe' is visible.

# 試験画面（文字語彙・文法）

หน้าจอสอบ (คำศัพท์ · ไวยากรณ์)

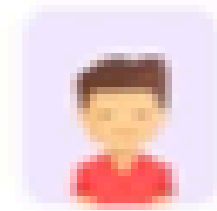

Home / JOT / vocabulary

## イメージ

00:24:48

Step 1 Step 2 Step 3 Step 4

Next Page

もんだい1 : \_\_\_\_\_ の ことばは ひらがなで どう かきますか。

1 ことしの 4がつに にほんへ きました。

1 日本  2 日本  3 目本  4 日本

もんだい2 : ( ) に 何を 入れますか。

1 A 「すみません。この シャツは ( ) ですか。」  
B 「1300えんです。」

1 どなた  2 どんな  3 いくつ  4 いくら

2 まいばん 国の かぞくに 電話を ( ) 。

1 かけます  2 かきます  3 かいます  4 ききます

# 試験画面（聴解・読解）

หน้าจอสอบ (การฟัง • การอ่าน)

 Japanese Online Test

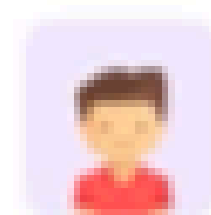

Home / JOT / Vocabulary

イメージ



00:29:5

Step 1 Step 2 Step 3 Step 4

問題 3 : 話を聞いて、最もよいものを選びなさい。

1

1

2

3



Next Page

問題 4 : 次の文章を読んで、後の問いに対する答えとして最もよいものを選びなさい。

1

日本は、災害大国とまで言われるほど災害が多い国である。最近では異常気象が頻発し、地震だけでなく台風や豪雨による洪水被害も深刻化している。「住み続けられる町づくり」という目標がSDGsでも取り上げられている昨今、地域社会における防災運動は早急に検討されるべき課題であろう。

筆者の考えに合っているものはどれか。

- 1 異常気象による災害が起きないように、自然環境を守るべきだ。
- 2 日本に来る外国人は、災害について勉強してから来るべきだ。
- 3 その地域に住んでいる人たちが協力して、災害に備えるべきだ。
- 4 安全で快適に暮らせる町を作るために、インフラを整備するべきだ。



# 成績証明書 (GISPA マイページ)

ใบรับรองผลการสอบ (GISPA マイページ)



<https://jot.gispa.jp/login>



The screenshot displays a certificate from JOT (Japan Online Test) titled "日本語オンラインテスト成績証明書" (Japanese Online Test Results Certificate). It includes a decorative gold flourish at the top and a watermark of the Japanese flag. The certificate contains the following information:

- 個人情報 (Personal Information):**
  - 氏名 (Name): [Redacted]
  - 性別 (Gender): [Redacted]
  - 所属 (Affiliation): JOT
  - 所属機関 (Affiliated Institution): JOT
  - 所属部署 (Affiliated Department): [Redacted]
  - 所属部署 (Affiliated Department): [Redacted]
- 試験成績 (Test Results):**

日本語能力試験 (JLPT) 成績		TOPIC (TOPIC) 成績	
総合 (Total)	17/20	総合 (Total)	10
読解 (Reading)	17/20	読解 (Reading)	10
聴解 (Listening)	0/0	聴解 (Listening)	0
- 備考 (Remarks):** [Redacted]

# 合格証明書 (原本)

ใบรับรองการสอบผ่าน (ฉบับจริง)

イメージ



偽造防止のため、  
QRコードから  
成績の真偽確認を  
することができます。

# 成績証明書 (原本)

ใบแสดงผลการเรียนรู้ (ฉบับจริง)

イメージ



偽造防止のため、QRコードから成績の真偽確認をすることができます。

# お問い合わせ

## 〔運営団体〕

- 名称 : 一般社団法人グローバル共生社会推進機構 (<https://gispa.jp/>)
- 英語名 : Global Inclusive Society Promotion Association (略称 : GISPA ジスパ)
- 設立日 : 2021年9月15日
- 事務 : 185-0021 国分寺市南町3-11-7 吉田ビル3階
- 代表理事 : 中野耕治 (Mr. Koji NAKANO)



โรงเรียนสาธิตยานากาวา  
LINE@JOTTHAILAND  
TEL:087-699-1155